

53^a Reunión Conjunta de las Sociedades Canarias de Pediatría

26-27 JUNIO 2026
H10 COSTA ADEJE

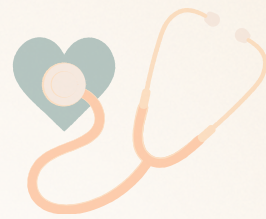

SocanpedIP
SOCIEDAD CANARIA PEDIATRÍA LAS PALMAS



Carta de presentación

Queridos compañeros y amigos:

Es un placer invitarles, en nombre de la Junta Directiva de la Sociedad Canaria de Pediatría de Santa Cruz Tenerife (SCPTFE) y del Comité Organizador, a la 53^a Reunión Anual Conjunta de las Sociedades Canarias de Pediatría, que celebraremos el próximo 26 y 27 de Junio en Adeje, Tenerife.

Después de la entrañable 52^a Reunión del año pasado, hemos querido seguir su estela y con la colaboración de la Junta Directiva de la Sociedad Canaria de Pediatría de Las Palmas de Gran Canaria, hemos preparado un programa con un componente científico importante y a la vez práctico, pensando en todos, que incluye algunos talleres prácticos y algunas charlas de expertos sobre temas de gran actualidad, junto con las sesiones de comunicaciones tradicionales. Creemos que será útil para todos nosotros, aumentando nuestro conocimiento y ayudando a mejorar nuestra actividad como pediatras, allí donde estemos.

Además, intentamos que sea una autentica celebración de los pediatras de todas las islas; por eso vamos a desarrollar espacios de convivencia y confraternización. Los necesitamos a todos, porque cada uno sabemos más de una cosa y cada uno tiene mucho que aportar. Unidos somos mejores.

Nuestra Sociedad se ha caracterizado siempre por la familiaridad y amistad que queremos mantener por encima de todo.

Esperando encontrarnos muy pronto, reciban un afectuoso saludo.

Junta de la Sociedad Canaria de Pediatría de Santa Cruz de Tenerife



Comité organizador

Junta Directiva de la Sociedad Canaria de Pediatría de S/C de Tenerife:

Presidenta: Macarena González Cruz.
Vicepresidenta: Judith Mesa Fumero.
Secretario: Javier Fernández Sarabia.
Tesorero: Anselmo Hernández Hernández.
Bibliotecaria: Margarita Monge Zamorano.

Vocales:

Inés García de Pablo.
Eduardo Valerio Hernández.
Alejandro Cobo Costa.
Victoria García Rodríguez.
Andrea Mederos Rodríguez.
José Antonio Ruiz Márquez.
Vocal de La Palma: Angelines Concepción García.
Vocal de El Hierro: Juan Alfonso Morales Hernández.
Vocal de La Gomera: Raquel Ferrera García.

Comité científico:

Presidente: Víctor Manuel García Nieto.
Luis Peña Quintana.
María Del Valle Velasco González.
José Ramón Alberto Alonso.
Abián Montesdeoca Melian.



Inscripciones

	ANTES DEL 1 DE JUNIO	DESPUÉS DEL 1 DE JUNIO
SOCIOS SCP	350.00 €	400.00 €
NO SOCIOS	400.00 €	450.00 €
MIR	250.00 €	300.00 €

La inscripción incluye: La asistencia a todas las sesiones científicas, documentación del congreso, Coffe Break y Cena de Cierre.

Las inscripciones se realizan desde la página web del congreso.

HOTEL	HABITACIÓN DUI EN MP	HABITACIÓN DOBLE EN MP
H10 COSTA ADEJE PALACE 4*	168	195

*Precio por habitación y noche IGIC incluido. Régimen de media pensión que consta del servicio de cena del Viernes 26 de Junio y almuerzo del Sábado 27 de Junio (bebidas no incluidas).



Dossier comercial

Actividades de promoción y publicidad

PATROCINIO SERVICIOS DE CONGRESO DESDE - 3.500 €

Posibilidad de patrocinio de los distintos servicios de restauración del congreso para los asistentes tales como coffee break, almuerzo de trabajo, cena de clausura, etc. El servicio puede estar compartido con otra empresa patrocinadora.

Inclusión del logo en el programa como patrocinador, en medios materiales tales como en el roll up y en la página web del congreso.

Se incluye inscripción comercial con cena cierre congreso incluida.

SYMPOSIUM - 3.000€

Symposium de 1h de duración.

El patrocinador se encarga del traslado, inscripción y alojamiento de los ponentes.

El patrocinador tiene derecho a estar presente en la entrada del mismo y a dar algún documento o material de marketing de su empresa.

La empresa figurará como patrocinador del symposium en el programa oficial del congreso.

Inclusión del logo en el resto de los materiales y en la página web del congreso.

Se incluye inscripción comercial con cena cierre congreso incluida.

ALQUILER DE ESPACIO COMERCIAL - 2.500 €

Colocación stand zona exposición comercial.

Logo en la pantalla del congreso (siempre que la pantalla esté libre de proyección).

2 inscripciones para delegados asistiendo a cena de clausura.

Inclusión del logo en el programa como patrocinador, en medios materiales tales como en el roll up y en la página web del congreso.

INCLUSIÓN LOGO DE EMPRESA - 1000€

Inclusión del logo en el programa como patrocinador, en medios materiales tales como en el roll up y en la página web del congreso.

INCLUSIÓN DE 1 ENARA - 1000€

Colocación de una enara en la zona exposición comercial.



Dossier comercial

Actividades de promoción y publicidad

OTRAS FORMAS DE COLABORACIÓN

Precio: Consultar en secretaría técnica.

TALLERES :

Precio: Consultar en secretaría técnica.



53ª Reunión Conjunta
de las Sociedades Canarias

de Pediatría
26-27 JUNIO 2026
H10 COSTA ADEJE

Plano zona comercial

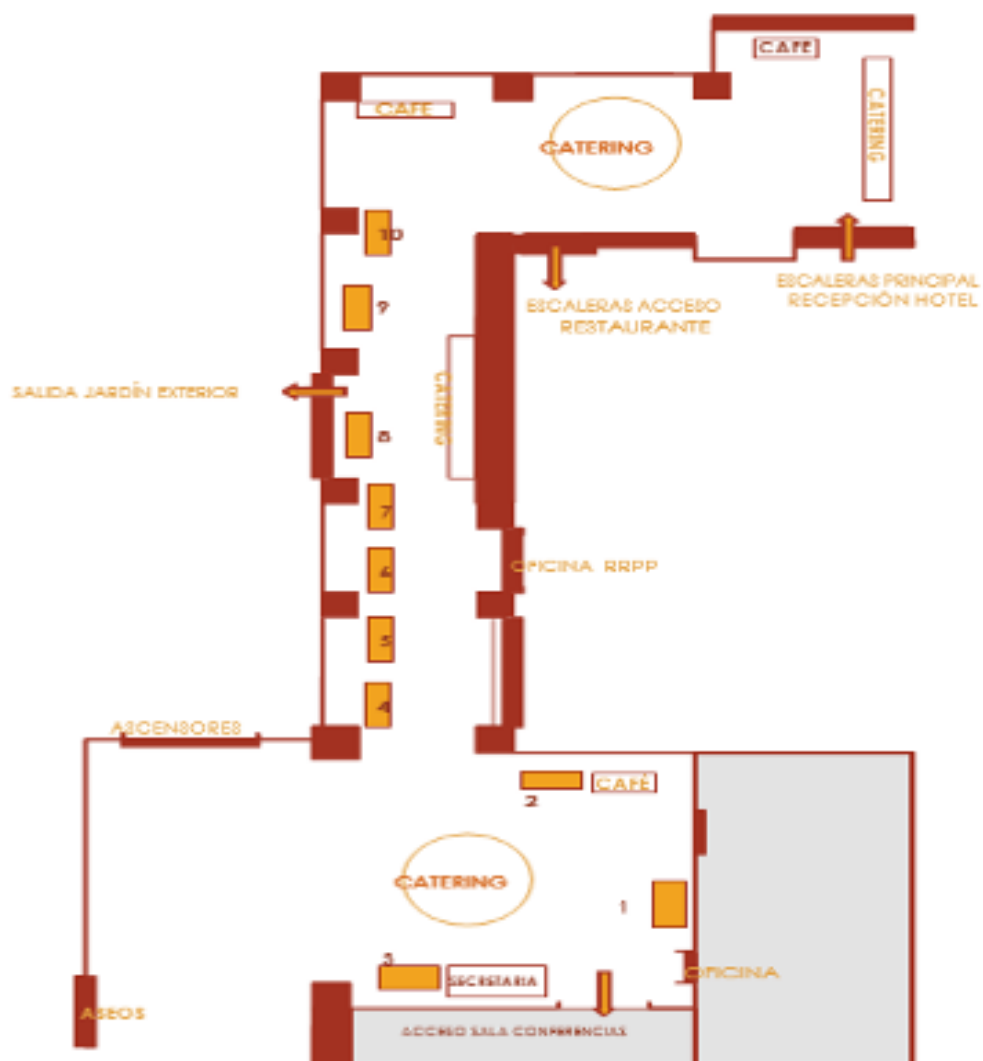



Boletín de colaboración

Por favor enviar debidamente cumplimentado a **Viajes el Corte Inglés S.A.**

Personas de Contacto: Cristina Martínez / Leila Rebenaque

Teléfono: 922574467

E-mail: congresostfn@viajeseci.es

EMPRESA
CIF.....**CONTACTO**.....
DIRECCIÓN**LOCALIDAD**
TELÉFONO DE CONTACTO
E-MAIL
PERSONA DE CONTACTO

Una vez recibido este cuestionario de necesidades **VIAJES EL CORTE INGLÉS** se pondrá en contacto con la empresa solicitante y se le confirmarán por escrito los servicios solicitados.

FORMAS DE PAGO SERVICIOS SOLICITADOS:

Una vez confirmado por parte de la Secretaría Técnica la disponibilidad del patrocinio requerido deberá remitir el justificante del pago del 100% del total del importe de la reserva.

PAGO CON TARJETA: Envío de link de pago desde la Secretaría Técnica.

TRANSFERENCIA BANCARIA:

Viajes el Corte Inglés S.A.
 C/ Hermosilla, 112 C.P: 28009 Madrid España
 CIF/NIF: A28229813
 Entidad: Banco Santander
 Nº de Cuenta: : ES89 0049 9645 0131 2632 9034
 Concepto: CASA COMERCIAL+CONGRESO PEDIATRÍA
 (Rogamos adjunten copia de la transferencia)

Firmado en.....,a.....de.....de 2026



NOMBRE DE LA EMPRESA
DIRECCIÓN
CÓDIGO POSTAL CIF
Nº DE TELÉFONO
PERSONA DE CONTACTO.....

Recepción de mercancías

Se podrá recibir mercancías de cada una de las empresas desde el **martes 16 de junio**.

En horario de **lunes a viernes de 9 – 12 h.**

La mercancía tendrá que estar perfectamente identificada, indicando en lugar visible:

REUNIÓN PEDIATRÍA 2026/ NOMBRE CASA COMERCIAL.

ATT: GLORIA ALFAYA.

La mercancía se enviará a la siguiente dirección:

**Playa La Enramada, La Caleta 38679 – Costa Adeje – Tenerife Tfno: 922 71 417
(Economato del Hotel)**



53^a Reunión Conjunta
de las Sociedades Canarias
de Pediatría
26-27 JUNIO 2026
H10 COSTA ADEJE

SECRETARIA TÉCNICA
Viajes el Corte Inglés S.A.

Hermosilla, 112 C.P: 28009 – A28229813

Correo: congresostfn@viajeseci.es

Contacto: Cristina Martínez/Leila Rebenaque

VIAJES El Corte Inglés

CONGRESOS CIENTÍFICO-MÉDICOS

**53^a Reunión Conjunta
de las Sociedades Canarias
de Pediatría**

**26-27 JUNIO 2026
H10 COSTA ADEJE**



53^a Reunión Conjunta de las Sociedades Canarias de Pediatría

26-27 JUNIO 2026
H10 COSTA ADEJE



SocanpedIP
SOCIEDAD CANARIA PEDIATRÍA LAS PALMAS



Carta de presentación

Queridos compañeros y amigos:

Es un placer invitarles, en nombre de la Junta Directiva de la Sociedad Canaria de Pediatría de Santa Cruz de Tenerife (SCPTFE) y del Comité Organizador, a la 53^a Reunión Anual Conjunta de las Sociedades Canarias de Pediatría, que celebraremos el próximo 26 y 27 de Junio en Adeje, Tenerife.

Después de la entrañable 52^a Reunión del año pasado, hemos querido seguir su estela y con la colaboración de la Junta Directiva de la Sociedad Canaria de Pediatría de Las Palmas de Gran Canaria, hemos preparado un programa con un componente científico importante y a la vez práctico, pensando en todos, que incluye algunos talleres prácticos y algunas charlas de expertos sobre temas de gran actualidad, junto con las sesiones de comunicaciones tradicionales. Creemos que será útil para todos nosotros, aumentando nuestro conocimiento y ayudando a mejorar nuestra actividad como pediatras, allí donde estemos.

Además, intentamos que sea una autentica celebración de los pediatras de todas las islas; por eso vamos a desarrollar espacios de convivencia y confraternización. Los necesitamos a todos, porque cada uno sabemos más de una cosa y cada uno tiene mucho que aportar. Unidos somos mejores.

Nuestra Sociedad se ha caracterizado siempre por la familiaridad y amistad que queremos mantener por encima de todo.

Esperando encontrarnos muy pronto, reciban un afectuoso saludo.

Junta de la Sociedad Canaria de Pediatría de Santa Cruz de Tenerife



Comité organizador

Junta Directiva de la Sociedad Canaria de Pediatría de S/C de Tenerife:

Presidenta: Macarena González Cruz.
Vicepresidenta: Judith Mesa Fumero.
Secretario: Javier Fernández Sarabia.
Tesorero: Anselmo Hernández Hernández.
Bibliotecaria: Margarita Monge Zamorano.

Vocales:

Inés García de Pablo.
Eduardo Valerio Hernández.
Alejandro Cobo Costa.
Victoria García Rodríguez.
Andrea Mederos Rodríguez.
José Antonio Ruiz Márquez.
Vocal de La Palma: Angelines Concepción García.
Vocal de El Hierro: Juan Alfonso Morales Hernández.
Vocal de La Gomera: Raquel Ferrera García.

Comité científico:

Presidente: Víctor Manuel García Nieto.
Luis Peña Quintana.
María Del Valle Velasco González.
José Ramón Alberto Alonso.
Abián Montesdeoca Melián.



Inscripciones

	ANTES DEL 1 DE JUNIO	DESPUÉS DEL 1 DE JUNIO
SOCIOS SCP	350.00 €	400.00 €
NO SOCIOS	400.00 €	450.00 €
MIR	250.00 €	300.00 €

La inscripción incluye: La asistencia a todas las sesiones científicas, documentación del congreso, Coffe Break y Cena de Cierre.

Las inscripciones se realizan desde la página web del congreso.

HOTEL	HABITACIÓN DUI EN MP	HABITACIÓN DOBLE EN MP
H10 COSTA ADEJE PALACE 4*	168	195

*Precio por habitación y noche IGIC incluido. Régimen de media pensión que consta del servicio de cena del Viernes 26 de Junio y almuerzo del Sábado 27 de Junio (bebidas no incluidas).



Programa científico

Viernes 26 de junio

Entrega de documentación

9:30- 10:00

Salas de talleres

10:00-11:30 Taller aplicación práctica de inteligencia artificial en pediatría. Universidad de La Laguna.

10:00-11:30 *Taller de simulación en pediatría.* Carlos Solís Reyes. Jefe de sección de Hospitalización de Pediatría y Unidad de Urgencias Pediátricas Hospital Universitario Nuestra Señora de la Candelaria.

11:30- 12:00 DESCANSO - CAFÉ.

12:30- 13:30 *Taller de inmovilización en pediatría.* Fernando Linares Yanes. Traumatólogo especialista en miembro superior. Complejo Hospitalario Universitario de Canarias. Tenerife

Salas de talleres

12:30-13:30 *Taller aplicación práctica de inteligencia artificial en pediatría.* Universidad de La Laguna.

12:30-13:30 *Taller de dermatología y dermatoscopia en pediatría. Dermatoscopia práctica en una consulta de pediatría.* María Arteaga Henríquez, María Pestana Eliche. Dermatología. Complejo Hospitalario Universitario de Canarias. Tenerife

14:00-15:00 ALMUERZO PARA LOS ASISTENTES A TALLERES.

15:00-16:00 Comunicaciones orales. Moderadora: Elena Sánchez Almeida. Pediatra del Centro de Salud La Guancha.



Píldoras informativas

16:00-17:30 *Vamorolona, nuevos avances en Distrofia Muscular de Duchenne.* Lucía Martín Viota. Servicio de Pediatría Hospital Universitario Nuestra Señora de la Candelaria.

Mucopolisacaridosis y CLN2: Programas de diagnóstico. Marina Gutiérrez Villar. Pediatra del Hospital Nuestra Señora de La Candelaria.

17:30-18:00 DESCANSO-CAFÉ.

Mesa redonda 1: DIABETES TIPO 1, UNA ENFERMEDAD PREVALENTE EN CANARIAS.

Moderadora: Ruth Molina Suárez. Pediatra del Complejo Hospitalario Universitario de Canarias.

18:00- 19:30 *El nuevo paradigma de la diabetes tipo 1.* Cristina Ontoria Bethencort. Pediatra del Hospital Universitario Nuestra Señora de La Candelaria.

Evolución de las nuevas tecnologías en diabetes. ¿Hacia dónde vamos?. Esther Galiano Alonso. Pediatra del Hospital Materno Infantil de Gran Canaria.

Gestión de diabetes pediátrica basada en valor. Roque Cardona Hernández. Servicio de Endocrinología Pediátrica. Hospital Sant Joan de Déu (Barcelona).

Inauguración del congreso

19:30-19:45 *Luis Peña Quintana. Presidente de la Sociedad Canaria de Pediatría de Las Palmas de Gran Canaria. Macarena González Cruz. Presidente de la Sociedad Canaria de Pediatría de Santa Cruz de Tenerife.*

Conferencia inaugural

19:45-20:30 *Un año de celebraciones.* Dr. Víctor García Nieto. Hospital de Niños y Canarias Pediátrica.

20:45 CENA BUFFET.



Sábado 27 de junio

Comunicaciones orales

8:30-9:30

Moderadores: Guillermo Reyes Abreu. Pediatra del Centro de Salud Casco Botánico y Presidente de APAP Canarias y José Ramón Alberto Alonso. Hospital Universitario Nuestra Señora de la Candelaria.

Mesa redonda 2: Nuestra responsabilidad en la salud mental de nuestros niños y adolescentes

Moderadores: Pendiente

9:30-11:00 *Autolesiones y suicidio. Estrategias desde pediatría.* Dr. Pedro Javier Rodríguez Hernández. Hospital de Día Infantil y Juvenil "Diego Matías Guigou y Costa". Servicio de Psiquiatría. Hospital Universitario Ntra. Sra. de Candelaria. Tenerife.

Consecuencias legales del acoso y bullying. Participación ciudadana. Policía Nacional.
Pendiente ponente.

Como detectar el ciberacoso en nuestros niños y adolescentes. Pedro García Aguado. Experto en violencia filioparental. Experto en la prevención y el tratamiento de la adicción.

11:00-11.30 DESCANSO-CAFÉ.

Mesa redonda 3: Anticuerpos monoclonales y cambios en la evolución de la enfermedad.

Moderador: Dr. Jorge Gómez Sirvent. Jefe de Servicio de Pediatría del Hospital Universitario Nuestra Señora de la Candelaria. Tenerife

11.30-13:00 *Nuevas terapias en Leucemia Linfoblástica Aguda.* Ana Fernández Teijeiro. Jefe de Onco-Hematología pediátrica del HUV Macarena. Sevilla. Codirectora de la plataforma Eclim-SHEOP. Partner de FSEHOP.

Alergia y terapias biológicas, impacto más allá del control de la enfermedad. Paloma Poza Guedes. Facultativo Especialista de Alergología, Coordinadora de Unidad de Alergias Alimentaria. Complejo Hospitalario Universitario de Canarias

El ABC del Síndrome Hemolítico Urémico: identificación y manejo en sus distintos escenarios. Fátima Fraga Bilbao. Servicio de Pediatría. Complejo Hospitalario Universitario de Canarias.



Mesa redonda 4: Taller interactivo de inmunización en Pediatría.

Moderador: Luis Ortigosa del Castillo, Miembro del Grupo Técnico en Vacunas de Canarias.

Actualización práctica en inmunización pediátrica. Abián Montesdeoca Melián. Pediatra. Técnico responsable del programa de inmunizaciones en la Dirección General de Salud Pública. Martín Castillo de Vera. Presidente de Sepexpal. Pediatra del Centro de Salud El Doctoral, Gran Canaria.

13:00-14:30 Pendiente

14:00-15:30 ALMUERZO

Comunicaciones orales

Moderadores:

16:00-17:00

Exposición de pósters con defensa

Moderadores: Alejandro Cobo Costa. Complejo Hospitalario Universitario de Canarias. Tenerife. Eduardo Valerio Hernández. Pediatra del Centro de Salud Casco Botánico Puerto de la Cruz. Tenerife.

17:00-18:00 Exposición de pósters con defensa

18:00-19:00 ASAMBLEA

Clausura del congreso y conferencia de clausura

19:30-21:00 *Medicina en el antiguo Egipto.* Nuria Castro Jiménez. Coordinadora de las secciones de Vida cotidiana y de Medicina en el antiguo Egipto de Amigos de la Egiptología.

Cena de clausura y entrega de premios

21:30 CENA DE CLAUSURA - ENTREGA DE PREMIOS.



53^a Reunión Conjunta
de las Sociedades Canarias
de Pediatría
26-27 JUNIO 2026
H10 COSTA ADEJE

EVENTO VALIDADO POR:

COLABORADORES:

**53^a Reunión Conjunta
de las Sociedades Canarias
de Pediatría**

21-22 de junio de 2024 • H10 Costa Adeje Pardo

**26-27 JUNIO 2026
H10 COSTA ADEJE**





53^a Reunión Conjunta
de las Sociedades Canarias

de Pediatría

26-27 JUNIO 2026
H10 COSTA ADEJE

